ТЕХНИЧЕСКИЙ ПАСПОРТ - KT-5

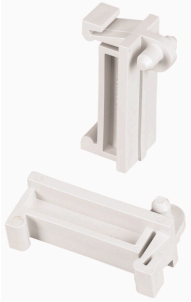

Держатель клеммных Зажимов тип KT5

Тип	**KT-5**
Каталог №	**275447**

Программа поставок

Основная функция			Дополнительное оснащение
Принадлежности			общая информация
Ассортимент			Плоский распределитель BF

Технические характеристики согласно ETIM 7.0

Cabinet enclosures (EG000011) / Component for installation (switchgear cabinet) (EC002620)

Электротехника, электроника, системы автоматизации / Шкафы, стойки, корпуса, пульты для электротехнического оборудования / Elements for switching cabinet, housing, rack / Component for installation (electrical cabinet) (ecl@ss10.0.1-27-18-28-11 [ACN627011])

Model			Other
Suitable for enclosure building width		mm	0
Suitable for enclosure building height		mm	0
Suitable for enclosure building depth		mm	0
Width		mm	90
Height		mm	130
Depth		mm	50
Max. load capacity		kg	0
Material			Plastic
Colour			Grey
RAL-number			7035

Дополнительная информация о продуктах (ссылки)

Обзор продуктов (интернет)	http://www.eaton.eu/DE/Europe/Electrical/ProductsServices/Residential/index.htm

© 09/2021 by Eaton Industries GmbH